255mm

500mm

EN DIGITAL FOOD PROBE

IMPORTANT SAFEGUARDS

WARNING: BATTERIES MAY POSE A CHOKING HAZARD. AS WITH ALL SMALL ITEMS, DO NOT LET CHILDREN HANDLE BATTERIES. IF YOU SUSPECT THAT A CHILD HAS SWALLOWED A BATTERY, SEEK MEDICAL ATTENTION IMMEDIATELY.

PRECAUTION: DO NOT DISPOSE OF BATTERIES IN A FIRE AS THEY MAY EXPLODE OR LEAK. REMOVE THE BATTERIES IF THE THERMOMETER IS NOT GOING TO BE USED FOR A LONG PERIOD OF TIME.

SPECIFICATIONS

Model No.	300000A3R
Timer range	00:00~23:59
Voltage	DC3V
Dimensions	L88.9*W78.4*H21.6mm

PRODUCT OVERVIEW

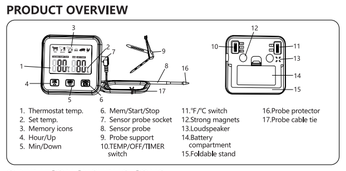

1. Thermostat temp.
2. Set temp.
3. Memory icons
4. Hour/Up
5. Min/Down
6. Mem/Start/Stop
7. Sensor probe socket
8. Sensor probe
9. Probe support
10. TEMP/OFF/TIMER switch
11. °F/°C switch
12. Strong magnets
13. Loudspeaker
14. Battery compartment
15. Foldable stand
16. Probe protector
17. Probe cable tie

OPERATION INSTRUCTIONS

BATTERY INSTALLATION

1. Open the battery compartment at the back of the main unit and install 2 x AAA batteries (not included).

USE AS A FOOD THERMOMETER

1. Use the mode switch at the back of the main unit to turn on the temperature mode.
2. Use the °F/C switch to select the desired temperature unit.
3. Plug the sensor probe into the socket on the right side of the main unit. Make sure that the probe cable is not tangled.
4. Press the "MEM" button to activate the programming mode.
5. Press the "HR/up" and "MIN/down" buttons to scroll to select the chosen food type. Choices are: Beef Well, Beef Medium, Beef Rare/Fish, Burger (ground meat), Pork, and Poultry.
6. Press the "MEM/SS" button to confirm the food type.
7. To set the temperature manually, press the up and down buttons until the desired cooking temperature appears.Press and hold the up and down button for 2 seconds or more to quickly adjust the temperature setting.
8. Insert the metal probe into the thickest part of the food to be cooked. Do not come into contact with bone, fat or griddle as these areas will not provide accurate temperature readings.
9. The left-hand side of the display screen shows the current internal temperature of the food. The right-hand side shows the target temperature.
10. When the temperature of the food reaches the set temperature, an alarm will sound. Press the S/S key to stop the alarm and restore the temperature to the default setting of 100° C (212° F). This default setting can also be set arbitrarily.
    - When "HH" appears on the display, the temperature is too high for the thermometer to perform an accurate reading. This occurs above 482°F (250°C).
    - When "LL" appears on the display, the temperature is too low for the thermometer to perform an accurate reading. This occurs below 32°F (0°C).
    - The product can be fixed to an oven, grill or similar using the strong magnets at the back of the main unit.
    - The foldable stand can be used to conveniently support the device.
    - The probe can be placed into the support fixture when not in use, as shown in the picture. To remove the probe, pinch the two ends of the fixture.

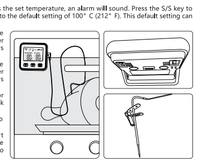

USE AS A TIMER

1. Use the mode switch at the back of the main unit to change to the timer mode.
2. Press the HR and MIN buttons to set the hours and minutes.Press and hold the HR button for 2 seconds or more to quickly set the hour, and MIN button for 2 seconds or more to quickly set the minute.
3. Press the "MEM/SS" button to start the timer. The colon between the hour and minute digits will flash. When the countdown has finished, the timer will alert you by making a "Dididi…Dididi…" sound. Press "MEM/SS" to stop the alarm. The timer will return to the last set time. To reset it to zero, press the HR and MIN buttons at the same time.
4. The timer will count up or down to 23 hours, 59 minutes. The backlight will dim during an active program to conserve the battery life. To turn on the backlight, press the HR or MIN button.

STORAGE

1. After use, attach the probe protector to the tip of the probe to protect it, and use the cable tie provided to fix probe cable.

DISPOSAL

You can help protect the environment. Please remember to respect local regulations: Take non-working electrical equipment to an appropriate waste disposal centre.

WARRANTY: 2 YEARS

ES TERMÓMETRO DIGITAL CON SONDA PARA ALIMENTOS

SALVAGUARDAS IMPORTANTES

ADVERTENCIA: LAS PILAS PUEDEN SUPONER RIESGO DE ASFIXIA. COMO CON TODOS LOS OBJETOS PEQUEÑOS, NO DEJE QUE LOS NIÑOS MANIPULEN LAS PILAS. SI SOSPECHA QUE UN NIÑO SE HAYA TRAGADO UNA PILA, BUSQUE ATENCIÓN MÉDICA INMEDIATAMENTE.

PRECAUCIÓN: NO ARROJE LAS PILAS AL FUEGO, YA QUE PODRÍAN EXPLOTAR O TENER FUGAS. RETIRE LAS PILAS SI NO VA A UTILIZAR EL TERMÓMETRO DURANTE UN LARGO PERIODO DE TIEMPO.

ESPECIFICACIONES TÉCNICAS

Número de modelo	300000A3R
Tango de tiempo	00:00~23:59
Voltaje	DC3V
Dimensiones	88,9 x 78,4 x 21,6 mm

VISTA GENERAL DEL PRODUCTO

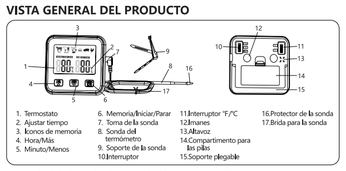

1. Termostato
2. Ajustar tiempo
3. Iconos de memoria
4. Hora/Más
5. Minuto/Menos
6. Memoria/Iniciar/Parar
7. Toma de la sonda
8. Sonda del termómetro
9. Soporte de la sonda
10. Interruptor
11. Interruptor °F/°C
12. Imanes
13. Altavoz
14. Compartimento para las pilas
15. Soporte plegable
16. Protector de la sonda
17. Brida para la sonda

INSTRUCCIONES DE FUNCIONAMIENTO

INSTALACIÓN DE LAS PILAS

1. Abra el compartimento de las pilas en la parte posterior de la unidad principal e instale 2 pilas AAA (no incluidas).

USO COMO TERMÓMETRO DE ALIMENTOS

1. Utilice el interruptor de modo situado en la parte posterior de la unidad principal para activar el modo de temperatura.
2. Utilice el interruptor °F/°C para seleccionar la unidad de temperatura deseada.
3. Enchufe la sonda del sensor en la toma situada en el lado derecho de la unidad principal. Asegúrese de que el cable de la sonda no esté enredado.
4. Pulse el botón "MEM" para activar el modo de programación.
5. Pulse los botones "HR/up" y "MIN/down" para seleccionar el tipo de alimento: ternera, cerdo, ave de corral y carne picada. Las opciones de cocinado son: pasada, punto medio y poco hecha.
6. Pulse el botón "MEM/SS" para confirmar el tipo de alimento.
7. Para ajustar la temperatura manualmente, pulse los botones arriba y abajo hasta que aparezca la temperatura de cocción deseada.Mantenga pulsados los botones arriba y abajo durante 2 segundos o más para ajustar rápidamente la temperatura.
8. Introduzca la sonda metálica en la parte más gruesa del alimento a cocinar. No entre en contacto con el hueso, la grasa o el cartílago, ya que estas zonas no proporcionarán lecturas de precisas.
9. La parte izquierda de la pantalla muestra la temperatura interna actual del alimento. La parte derecha muestra la temperatura objetivo.
10. Cuando la temperatura de los alimentos alcance la temperatura objetivo, sonará una alarma. Pulse la tecla S/S para detenerla y restablecer la temperatura al ajuste por defecto de 100 ° C (212 ° F). Este ajuste por defecto también se puede establecer de forma arbitraria.
    - Cuando aparece "HH" en la pantalla, la temperatura es demasiado alta para que el termómetro realice una lectura precisa. Esto ocurrirá por encima de los 482 °F (250 °C).
    - Cuando aparece "LL" en la pantalla, la temperatura es demasiado baja para que el termómetro realice una lectura precisa. Esto ocurre por debajo de los 32 °F (0 °C).
    - El producto puede fijarse a un horno, parrilla o similar utilizando los potentes imanes de la parte posterior de la unidad principal.
    - El soporte plegable puede utilizarse sobre cualquier superficie estable.
    - La sonda puede colocarse en el soporte cuando no se utilice, como se muestra en la imagen. Para retirar la sonda, apriete los dos extremos del accesorio.

USO COMO TEMPORIZADOR

1. Utilice el interruptor de modo situado en la parte posterior de la unidad principal para cambiar al modo de temporizador.
2. Pulse los botones HR y MIN para ajustar las horas y los minutos.Mantenga pulsado el botón HR durante 2 segundos o más para ajustar rápidamente la hora, y el botón MIN durante 2 segundos o más para ajustar rápidamente los minutos.
3. Pulse el botón "MEM/SS" para iniciar el temporizador. Los dos puntos entre los dígitos de la hora y los minutos parpadearán. Cuando la cuenta atrás haya terminado, el temporizador le avisará emitiendo un sonido "Dididi … Dididi…". Pulse "MEM/SS" para detener la alarma. El temporizador volverá a la última hora ajustada. Para ponerlo a cero, pulse los botones HR y MIN al mismo tiempo.
4. El temporizador contará hacia arriba o hacia abajo hasta 23 horas, 59 minutos. La luz de fondo se atenuará durante un programa activo para alargar la vida de las pilas. Para encender la luz de fondo, pulse el botón HR o MIN.

ALMACENAMIENTO

1. Después del uso, coloque el protector de la sonda en el extremo de la misma para protegerla y utilice la brida para cables suministrada para sujetar el cable de la sonda.

DESHECHO

Puede ayudar a proteger el medio ambiente. Recuerde que debe respetar la normativa local: Lleve los equipos eléctricos que no funcionen a un centro de eliminación de residuos adecuado.

Garantía: 3 años cuyo origen de defecto se un defecto de fabricación.

PL CYFROWA SONDA DO ŻYWNOŚCI

WAŻNE ZALECENIA DOT. BEZPIECZEŃSTWA

OSTRZEŻENIE: BATERIE MOGĄ STWARZAĆ RYZYKO ZADŁAWIENIA. PODOBNIE JAK W PRZYPADKU WSZYSTKICH MAŁYCH PRZEDMIOTÓW, NIE POZWALAJ DZIECIOM DOTYKAĆ BATERII. JEŚLI PODEJRZEWASZ, ŻE DZIECKO POŁKNĘŁO BATERIĘ, NATYCHMIAST SKONTAKTUJ SIĘ Z LEKARZEM.

ŚRODKI OSTROŻNOŚCI: BATERII NIE WOLNO WRZUCAĆ DO OGNIA, PONIEWAŻ MOGĄ EKSPLODOWAĆ LUB WYCIEKNĄĆ. WYJMIJ BATERIE, JEŚLI TERMOMETR NIE BĘDZIE UŻYWANY PRZEZ DŁUŻSZY CZAS.

SPECYFIKACJA TECHNICZNA

Nr modelu	300000A3R
Zakres timera	00:00 - 23:59
Napięcie	DC3V
Wymiary	dł. 88,9 x sz. 78,4 x wys. 21,6 mm

OPIS PRODUKTU

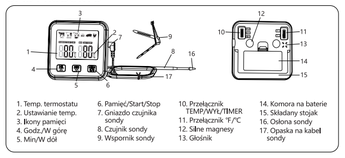

1. Temp. termostatu
2. Ustawianie temp.
3. Bony pamięci
4. Godz./W górę
5. Min/W dół
6. Pamięć/Start/Stop
7. Gniazdo czujnika sondy
8. Czujnik sondy
9. Wspornik sondy
10. Przełącznik TEMP/WYŁ/TIMER
11. Przełącznik °F/°C
12. Silne magnesy
13. Głośnik
14. Komora na baterie
15. Składany stojak
16. Osłona sondy
17. Opaska na kabel sondy

INSTRUKCJA OBSŁUGI

WKŁADANIE BATERII

1. Otwórz komorę na baterie z tyłu jednostki głównej i włóż 2 baterie AAA (brak w zestawie).

UŻYWANIE JAKO TERMOMETRU DO ŻYWNOŚCI

1. Użyj przełącznika trybu z tyłu jednostki głównej, aby włączyć tryb temperatury.
2. Użyj przełącznika °F/°C, aby wybrać żądaną jednostkę temperatury.
3. Podłącz sondę z czujnikiem do gniazda po prawej stronie jednostki głównej. Upewnij się, że kabel sondy nie jest zaplątany.
4. Naciśnij przycisk „MEM" , aby aktywować tryb programowania.
5. Naciśnij przyciski „HR/up" i „MIN/down" , aby przewinąć i wybrać wybrany rodzaj żywności. Do wyboru są: wołowina dobrze wysieczona, wołowina średnio wysieczona, wołowina krwista/ryba, burger (mięso mielone), wieprzowina i drób.
6. Naciśnij przycisk „MEM/SS" , aby potwierdzić rodzaj żywności.
7. Aby ustawić temperaturę ręcznie, naciskaj przyciski w górę i w dół, aż pojawi się żądana temperatura pieczenia.Naciśnij i przytrzymaj przyciski w górę lub w dół przez 2 sekundy lub dłużej, aby szybko dostosować ustawienie temperatury.
8. Włóż metalową sondę do najgrubszej części przygotowywanej potrawy. Nie może ona dotykać kości, tłuszczu ani chrząstek, ponieważ te obszary nie zapewniają dokładnych odczytów temperatury.
9. Lewa strona ekranu wyświetlacza pokazuje aktualną temperaturę wewnętrzną żywności. Po prawej stronie wyświetlana jest temperatura docelowa.
10. Gdy temperatura żywności osiągnie ustawioną temperaturę, włączy się alarm. Naciśnij przycisk S/S, aby zatrzymać alarm i przywrócić temperaturę do domyślnego ustawienia 100°C (212°F). To ustawienie domyślne można również dowolnie zmieniać.
    - Gdy na wyświetlaczu pojawi się „HH" temperatura jest zbyt wysoka, aby termometr mógł wykonać dokładny odczyt. Dzieje się tak powyżej 482°F (250°C).
    - Gdy na wyświetlaczu pojawi się „LL" temperatura jest zbyt niska, aby termometr mógł wykonać dokładny odczyt. Dzieje się tak poniżej 32° F (0° C).
    - Produkt można przymocować do piekarnika, grilla itp. za pomocą silnych magnesów z tyłu jednostki głównej.
    - Składany stojak może służyć do wygodnego podparcia urządzenia.
    - Gdy sonda nie jest używana, można ją umieścić w uchwycie, jak pokazano na rysunku. Aby wyjąć sondę, naciśnij na dwa końce uchwytu.

UŻYWANIE JAKO TIMERA

1. Użyj przełącznika trybu z tyłu jednostki głównej, aby przejść do trybu timera.
2. Naciśnij przyciski HR i MIN, aby ustawić godziny i minuty.Naciśnij i przytrzymaj przycisk HR przez 2 sekundy lub dłużej, aby szybko ustawić godzinę, a przycisk MIN przez 2 sekundy lub dłużej, aby szybko ustawić minuty.
3. Naciśnij przycisk „MEM/SS" , aby uruchomić timer. Dwukropek między wyświetlaną godziną i minutami zacznie migać. Po zakończeniu odliczania timer ostrzeże Cię, wydając dźwięk „Dididi…Dididi …" . Naciśnij „MEM/SS" , aby zatrzymać alarm. Timer powróci do ostatniego ustawionego czasu. Aby zresetować go do zera, naciśnij jednocześnie przyciski HR i MIN.
4. Timer będzie odliczał czas w górę lub w dół w zakresie 23 godzin i 59 minut. Podświetlenie przyciemni się, gdy program będzie aktywny, aby przedłużyć żywotność baterii. Aby włączyć podświetlenie, naciśnij przycisk HR lub MIN.

PRZECHOWYWANIE

1. Po zakończeniu użytkowania załóż osłonę sondy na końcówkę sondy, aby ją zabezpieczyć, i użyj dołączonej do zestawu opaski zaciskowej, aby zamocować kabel sondy.

UTYLIZACJA

Możesz przyczynić się do ochrony środowiska. Pamiętaj o stosowaniu się do lokalnych przepisów – zostawiaj niedziałający sprzęt elektryczny w odpowiednich punktach utylizacji odpadów.

GWARANCJA: 2 LATA

IT TERMOMETRO DIGITALE CON SONDA PER ALIMENTI

IMPORTANTI MISURE DI SICUREZZA

AVVERTENZE: LE BATTERIE POSSONO COMPORTARE UN RISCHIO DI SOFFOCAMENTO. COME PER TUTTI GLI OGGETTI DI PICCOLE DIMENSIONI, NON LASCIARE CHE I BAMBINI MANEGGINO LE BATTERIE. SE SI SOSPETTA CHE UN BAMBINO ABBIA INGERITO UNA BATTERIA, RIVOLGERSI IMMEDIATAMENTE A UN MEDICO.

PRECAUZIONI: NON GETTARE LE BATTERIE NEL FUOCO IN QUANTO POTREBBERO ESPLODERE O PERDERE LIQUIDI. RIMUOVERE LE BATTERIE SE IL TERMOMETRO NON VERRÀ UTILIZZATO PER UN LUNGO PERIODO DI TEMPO.

SPECIFICHE TENICHE

Modello N°	300000A3R
Intervallo timer	00:00~23:59
Voltaggio	DC3V
Dimensioni	L88.9*W78.4*H21.6mm

PANORAMICA DEL PRODOTTO

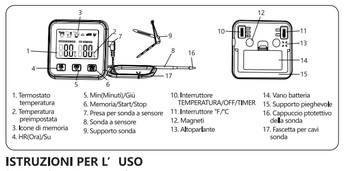

1. Termostato temperatura
2. Temperatura preimpostata
3. Icone di memoria
4. HR(Ora)/Su
5. Min(Minuti)/Giù
6. Memoria/Start/Stop
7. Presa per sonda a sensore
8. Sonda a sensore
9. Supporto sonda
10. Interruttore TEMPERATURA/OFF/TIMER
11. Interruttore °F/°C
12. Magneti
13. Altoparlante
14. Vano batteria
15. Supporto pieghevole
16. Cappuccio protettivo della sonda
17. Fascetta per cavi sonda

ISTRUZIONI PER L' USO

INSTALLAZIONE DELLA BATTERIA

1. Aprire il vano batterie sul retro e installare 2 batterie AAA (non incluse).

UTILIZZARE COME TERMOMETRO PER ALIMENTI

1. Utilizzare l'interruttore di modalità sul retro dell'unità principale per attivare la modalità di temperatura.
2. Utilizzare l'interruttore °F/°C per selezionare l'unità di temperatura desiderata.
3. Collegare la sonda del sensore alla presa sul lato destro dell'unità principale. Assicurarsi che il cavo della sonda non sia aggrovigliato.
4. Premere il pulsante "MEM" per attivare la modalità di programmazione.
5. Premere i pulsanti "HR/up" e "MIN/down" per scorrere e selezionare il tipo di alimento scelto. Le scelte sono: Beef Well (MANZO BEN COTTO), Beef Medium (MANZO MEDIA COTURA), Beef Rare/Fish (MANZO AL SANGUE/PESCE), Burger (carne macinata), Pork (MAIALE)., and Poultry (POLLAME).
6. Premere il pulsante "MEM/SS" per confermare il tipo di alimento.
7. Per impostare manualmente la temperatura, premere i pulsanti su e giù fino a visualizzare la temperatura di cottura desiderata.Tenere premuti i tasti su e giù per più di 2 secondi per regolare rapidamente la temperatura impostata
8. Inserire la sonda metallica nella parte più spessa del cibo da cuocere. La sonda non deve entrare in contatto con ossa, grasso o cartilagine poiché queste aree non forniranno letture di temperatura accurate.
9. Il lato sinistro del display mostra la temperatura interna attuale degli alimenti. Il lato destro mostra la temperatura target.
10. Quando la temperatura del cibo raggiunge la temperatura impostata, suona un allarme. Premere il tasto S/S per interrompere l'allarme e ripristinare la temperatura all'impostazione predefinita di 100°C (212°F). Questa impostazione predefinita può anche essere impostata in modo arbitrario.
    - Quando sul display appare "HH" , la temperatura è troppo alta per consentire al termometro di eseguire una lettura accurata. Ciò si verifica al di sopra di 482°F (250°C).
    - Quando sul display appare "LL" , la temperatura è troppo bassa per consentire al termometro di eseguire una lettura accurata. Ciò si verifica al di sotto di 32°F (0°C).
    - Il prodotto può essere fissato a un forno, grill o simili utilizzando i potenti magneti sul retro del dispositivo.
    - Il supporto pieghevole può essere utilizzato per sostenere comodamente il dispositivo.
    - La sonda può essere inserita nell'attrezzatura di supporto quando non viene utilizzata, come mostrato nella figura sotto riportata. Per rimuovere la sonda, schiacciare leggermente le due estremità del dispositivo.

UTILIZZARE COME TIMER

1. Utilizzare l'interruttore di modalità sul retro dell'unità principale per passare alla modalità timer.
2. Premere i pulsanti HR e MIN per impostare le ore ei minuti.Tenere premuto HR per più di 2 secondi per impostare rapidamente l'ora e tenere premuto MIN per più di 2 secondi per impostare rapidamente i minuti.
3. Premere il pulsante "MEM/SS" per avviare il timer. I due punti tra le cifre dell'ora e dei minuti lampeggeranno. Quando il conto alla rovescia è terminato, il timer ti avviserà emettendo un suono. Premere "MEM/SS" per interrompere l'allarme. Il timer tornerà all'ultima ora impostata. Per azzerarlo, premere contemporaneamente i pulsanti HR e MIN.
4. Il timer conterà fino a 23 ore e 59 minuti. La retroilluminazione si attenua durante un programma attivo per preservare la durata della batteria. Per accendere la retroilluminazione, premere il pulsante HR o MIN.

CONSERVAZIONE

1. Dopo l'uso, fissare la protezione della sonda alla punta di quest' ultima per proteggerla e utilizzare la fascetta per cavi fornita per fissare il cavo della sonda.

SMALTIMENTO

Aiutaci a proteggere l'ambiente. Ricordati sempre di rispettare le normative locali: porta le apparecchiature elettriche non funzionanti in un centro di smaltimento rifiuti appropriato.

GARANZIA: 2 ANNI

DE DIGITALE LEBENSMITTEL-SONDE

WICHTIGE SCHUTZKLAUSELN

WARNUNG: BATTERIEN KÖNNEN EINE ERSTICKUNGSGEFAHR DARSTELLEN. LASSEN SIE KINDER NICHT MIT BATTERIEN HANTIEREN. WIE MIT ALLEN KLEINEN GEGENSTANDEN. WENN SIE DEN VERDACHT HABEN, DASS EIN KIND EINE BATTERIE VERSCHLUCKT HAT, SUCHEN SIE SOFORT EINEN ARZT AUF.

VORSICHT: WERFEN SIE DIE BATTERIEN NICHT INS FEUER, DA SIE EXPLODIEREN ODER AUSLAUFEN KÖNNEN. NEHMEN SIE DIE BATTERIEN HERAUS, WENN DAS THERMOMETER ÜBER EINEN LÄNGEREN ZEITRAUM NICHT BENUTZT WERDEN SOLL.

TECHNISCHE DATEN

Modell Nr.	300000A3R
Timer-Bereich	00:00~23:59
Spannung	DC3V
Abmessungen	L88.9*B78.4*H21,6mm

PRODUKTÜBERSICHT

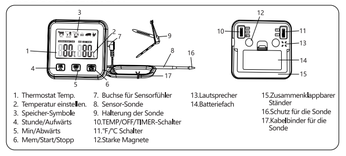

1. Thermostat Temp.
2. Temperatur einstellen
3. Speicher-Symbole
4. Stunde/Aufwärts
5. Min/Abwärts
6. Mem/Start/Stopp
7. Anhse für Sensorfühler
8. Sensor-Sonde
9. Halterung der Sonde
10. TEMP/OFF/TIMER-Schalter
11. °F/°C Schalter
12. Starke Magnete
13. Lautsprecher
14. Batteriefach
15. Zusammenklappbarer Ständer
16. Schutz für die Sonde
17. Kabelbinder für die Sonde

BETRIEBSANLEITUNG

BATTERIEANLAGE

1. Öffnen Sie das Batteriefach auf der Rückseite des Hauptgeräts und legen Sie 2 x AAA-Batterien ein (nicht im Lieferumfang enthalten).

VERWENDUNG ALS LEBENSMITTELTHERMOMETER

1. Verwenden Sie den Betriebsartenschalter auf der Rückseite des Hauptgeräts, um den Temperaturmodus einzuschalten.
2. Verwenden Sie den Schalter "F/°C, um die gewünschte Temperatureinheit auszuwählen.
3. Stecken Sie den Sensorfühler in die Buchse auf der rechten Seite des Hauptgeräts. Achten Sie darauf, dass sich das Sondenkabel nicht verheddert.
4. Drücken Sie die Taste „MEM " , um den Programmiermodus zu aktivieren.
5. Drücken Sie die Tasten „HR/up " und „MIN/down " , um die gewünschte Lebensmittelart zu wählen. Zur Auswahl stehen: Rindfleisch gut durch, Rindfleisch medium, Rindfleisch roh/Fisch, Burger (Hackfleisch), Schweinefleisch und Geflügel.
6. Drücken Sie die Taste „MEM/SS ", um die Lebensmittelart zu bestätigen.
7. Um die Temperatur manuell einzustellen, drücken Sie die Auf- und Ab-Tasten, bis die gewünschte Gartemperatur erscheint.Halten Sie die Auf- und Ab-Tasten mindestens 2 Sekunden lang gedrückt, um die Temperatur schnell einzustellen.
8. Führen Sie den Metallfühler in die dickste Stelle des Garguts ein. Kommen Sie nicht mit Knochen, Fett oder Knorpeln in Berührung, da diese Bereiche keine genauen Temperaturmesswerte liefern.
9. Auf der linken Seite des Bildschirms wird die aktuelle Innentemperatur des Lebensmittels angezeigt. Auf der rechten Seite wird die Zielemperatur angezeigt.
10. Wenn die Temperatur der Speisen die eingestellte Temperatur erreicht, ertönt ein Alarm. Drücken Sie die Taste S/S, um den Alarm abzustellen und die Temperatur auf die Standardeinstellung von 100 ° C (212 ° F) zurückzusetzen. Diese Standardeinstellung kann auch beliebig eingestellt werden.
    - Wenn „HH " auf der Anzeige erscheint, ist die Temperatur zu hoch, als dass das Thermometer eine genaue Messung durchführen könnte. Dies tritt oberhalb von 250°C (482°F) auf.
    - Wenn auf der Anzeige „LL " erscheint, ist die Temperatur zu niedrig, als dass das Thermometer eine genaue Messung vornehmen könnte. Dies ist bei Temperaturen unter 0°C (32°F) der Fall.
    - Das Gerät kann mit den starken Magneten auf der Rückseite des Hauptgeräts an einem Ofen, Grill oder ähnlichem befestigt werden.
    - Der klappbare Ständer kann zur bequemen Abstützung des Geräts verwendet werden.
    - Die Sonde kann in die Halterung gesteckt werden, wenn sie nicht gebraucht wird, wie in der Abbildung gezeigt: Um die Sonde zu entfernen, drücken Sie die beiden Enden der Halterung.

VERWENDUNG ALS TIMER

1. Verwenden Sie den Betriebsartenschalter auf der Rückseite des Hauptgeräts, um in den Timer-Modus zuwechseln.
2. Drücken Sie die Tasten HR und MIN, um die Stunden und Minuten einzustellen.Halten Sie die HR-Taste mindestens 2 Sekunden lang gedrückt, um die Stunden einzustellen, und die MIN-Taste mindestens 2 Sekunden lang, um die Minuten einzustellen.
3. Drücken Sie die Taste „MEM/SS ", um den Timer zu starten. Der Doppelpunkt zwischen den Stunden- und Minutenziffern blinkt. Wenn die Countdown abgelaufen ist, macht der Timer mit einem „Dididi…Dididi…"-Ton darauf aufmerksam. Drücken Sie „MEM/SS ", um den Alarm zu beenden. Der Timer kehrt zur zuletzt eingestellten Zeit zurück. Um ihn auf Null zurückzusetzen, drücken Sie gleichzeitig die Tasten HR und MIN.
4. Der Timer zählt bis zu 23 Stunden und 59 Minuten vor oder zurück. Die Hintergrundbeleuchtung wird während einer aktiven Programms gedimmt, um die Batterie zu schonen. Um die Hintergrundbeleuchtung einzuschalten, drücken Sie die Taste HR oder MIN.

LAGERUNG

1. Bringen Sie nach dem Gebrauch den Sondenschutz an der Spitze der Sonde an, um sie zu schützen, und verwenden Sie den mitgelieferten Kabelbinder, um das Sondenkabel zu befestigen.

ENTSORGUNG

Sie können dazu beitragen, die Umwelt zu schützen. Bitte beachten Sie die örtlichen Vorschriften: Bringen Sie nicht mehr funktionierende elektrische Geräte zu einer geeigneten Entsorgungsstelle.

GEWÄHRLEISTUNG: 2 JAHRE

NL DIGITALE VOEDSELTHERMOMETER

BELANGRIJKE VEILIGHEIDSVOORSCHRIFTEN

WAARSCHUWING: BATTERIJEN KUNNEN VERSTIKKINGSGEVAAR VEROORZAKEN. ZOALS MET ALLE ANDERE KLEINE ITEMS, LAAT GEEN KINDEREN OMGAAN MET BATTERIJEN. RAADPLEEG ONMIDDELLUK EEN ARTS, INDIEN JE VERMOEDT DAT EEN KIND EEN BATTERIJ HEEFT INGESLIKT.

VOORZORGSMAATREGEL: GOOI BATTERIJEN NIET IN HET VUUR AANGEZIEN ZE DE KUNNEN ONTPLOFFEN OF LEKKEN. VERWIJDER DE BATTERIJEN INDIEN DE THERMOMETER VOOR LANGE TIJD NIET GEBRUIKT ZAL WORDEN.

TECHNISCHE SPECIFICATIES

Model nr.	300000A3R
Tijdsbereik	00:00~23:59
Spanning	DC3V
Afmetingen	L88.9*B78.4*H21.6mm

PRODUCTOVERZICHT

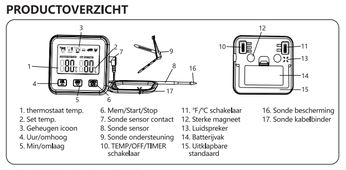

1. thermostaat temp.
2. Set temp.
3. Geheugen icoon
4. Uur/omhoog
5. Min/omlaag
6. Mem/Start/Stop
7. Sonde sensor contact
8. Sonde sensor
9. Sonde ondersteuning
10. TEMP/OFF/TIMER schakelaar
11. °F/°C schakelaar
12. Sterke magneet
13. Luidspreker
14. Batterijvak
15. Uitklapbare standaard
16. Sonde bescherming
17. Sonde kabelbinder

GEBRUIKSAANWIJZING

BATTERIJ INSTALLATIE

1. Open het batterijvak aan de achterkant van het hoofdtoestel en plaats 2 x AAA batterijen (niet inbegrepen).

GEBRUIK HET ALS EEN VOEDSELTHERMOMETER

1. Gebruik de modus schakelaar aan de achterkant van het hoofdtoestel om de temperatuur modus aan te zetten.
2. Gebruik de °F/C schakelaar om de gewenste temperatuur eenheid te selecteren.
3. Steek de sonde sensor in het stopcontact aan de rechterkant van het hoofdtoestel. Wees er zeker van dat de kabel niet in de knoop ligt.
4. Druk op de "MEM" knop om de programma modus te activeren.
5. Druk op de "uur/omhoog" knop of de "MIN/omlaag" knop om te scrollen en het gewenste voedingstype te selecteren. Je kan kiezen tussen: Biefstuk well-done, biefstuk medium, biefstuk rare/vis, hamburger (gemalen vlees), varken en gevogelte.
6. Druk op de "MEM/SS" knop om het voedingstype te bevestigen.
7. Om de temperatuur manueel in te stellen, druk op de omhoog en omlaag knoppen totdat de gewenste temperatuur bereikt is.Houd de omhoog- en omlaag-knop 2 seconden of langer ingedrukt om de temperatuurinstelling snel aan te passen.
8. Duw de metalen sonde in het dikste gedeelte van het te koken voedsel. Kom niet in contact met het bot, het vet of het kraakbeen. Deze zullen geen accurate temperatuur weergeven.
9. De linkerkant van het scherm toont de actuele interne temperatuur van het voedsel. De rechterkant toont de gewenste temperatuur.
10. Wanneer de gewenste temperatuur bereikt is, zal er een alarm afgaan. Druk op de S/S knop om het alarm uit te zetten and om terug te gaan naar de standaard temperatuur van 100 ° C (212 ° F). Deze standaard temperatuur kan ook willekeurig ingesteld worden.
    - Wanneer er "HH" verschijnt op het scherm, wil dat zeggen dat de temperatuur te hoog is om accuraat weer te geven. Dit gebeurt bij een temperatuur hoger dan 250°C (482°F).
    - Wanneer er "LL" verschijnt op het scherm, wil dat zeggen dat de temperatuur te laag is om accuraat weer te geven. Dit gebeurt bij een temperatuur lager dan 0°C (32°F).
    - Het product kan bevestigd worden op een oven, een grill of iets gelijkaardigs dankzij de sterke magneten aan de achterkant van het toestel.
    - De uitklapbare standaard kan gebruikt worden om het toestel makkelijk te ondersteunen.
    - De sonde kan in de steun worden geplaatst wanneer hij niet wordt gebruikt, zoals te zien is op de foto. Om de sonde er uit te halen, knijp in de twee uiteinides.

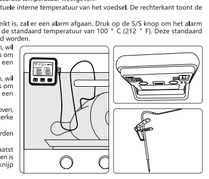

GEBRUIK ALS EEN TIMER

1. Gebruik de modus schakelaar aan de achterkant van het hoofdtoestel om de timer modus aan te zetten.
2. Druk op de "UUR" en "MIN" knop om het uur en de minuten in te stellen.Houd de HR-knop 2 seconden of langer ingedrukt om snel het uur in te stellen en houd de MIN-knop 2 seconden of langer ingedrukt om snel de minuut in te stellen.
3. Druk op de "MEM/SS" knop om het de timer te starten. De dubbele punt tussen het uur en de minuten zal knipperen. Wanneer het aftellen is afgelopen zal de timer je verwittigen door een "Dididi…Dididi…" geluid te maken. Druk op "MEM/SS" om het alarm uit te zetten. De timer zal terug gaan naar de laatst geinstalleerde tijd. Om de timer te resetten, druk gelijktijdig op de UUR en MIN knoppen.
4. De timer zal optellen of aftellen tot 23 uur, 59 minuten. Het achtergrondlicht zal verminderen tijdens een actief programma om zo te leveensduurte van de batterij te waarborgen. Om het achtergrondlicht terug aan te zetten, druk op de "UUR" of "MIN" knop.

OPBERGEN

1. Na gebruik, de bescherming over de sonde heen schuiven en gebruik de meegeleverde kabelbinder om de kabel op te bergen.

AFVOER

Je kan helpen om het milieu te bescherming. Hou rekening met de lokale maatregelen: Deponeer niet-werkende elektronische apparatuur in het geschikte afvalverwerkingsbedrijf.

GARANTIE: 2 JAAR

255mm

500mm

FR SONDE ALIMENTAIRE NUMÉRIQUE

CONSIGNES DE SÉCURITÉ IMPORTANTES

AVERTISSEMENT : LES PILES PEUVENT PRÉSENTER UN RISQUE D'ÉTOUFFEMENT. COMME POUR TOUS LES PETITS OBJETS, NE LAISSEZ PAS LES ENFANTS MANIPULER LES PILES. SI VOUS SOUPÇONNEZ QU'UN ENFANT A AVALÉ UNE PILE, CONSULTEZ IMMÉDIATEMENT UN MÉDECIN.

PRÉCAUTION : NE JETEZ PAS LES PILES AU FEU CAR ELLES POURRAIENT EXPLOSER OU FUIR. RETIREZ LES PILES SI LA SONDE NE VA PAS ÊTRE UTILISÉE PENDANT UNE LONGUE PÉRIODE.

CARACTÉRISTIQUES TECHNIQUES

Modèle n°	300000A3R
Plage de minuterie	00:00 - 23:59
Tension	DC3V
Dimensions	88.9 * 78.4 * 21.6mm (L*l*h)

SCHÉMA DE L' APPAREIL

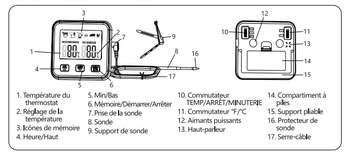

1. Température du thermostat
2. Réglage de la température
3. Icônes de mémoire
4. Heure/Haut
5. Min/Bas
6. Mémoire/Démarrer/Arrêter
7. Prise de la sonde
8. Sonde
9. Support de sonde
10. Commutateur TEMP/ARRÊT/MINUTERIE
11. Commutateur °F/°C
12. Aimants puissants
13. Haut-parleur
14. Compartiment à piles
15. Support pliable
16. Protecteur de sonde
17. Serre-câble

INSTRUCTIONS D'